

Vicuña... Un viaje al pasado

Teatro Parroquial ubicado en calle Gabriela Mistral, donde hoy se encuentra el Pueblo de Artesanos de Vicuña.

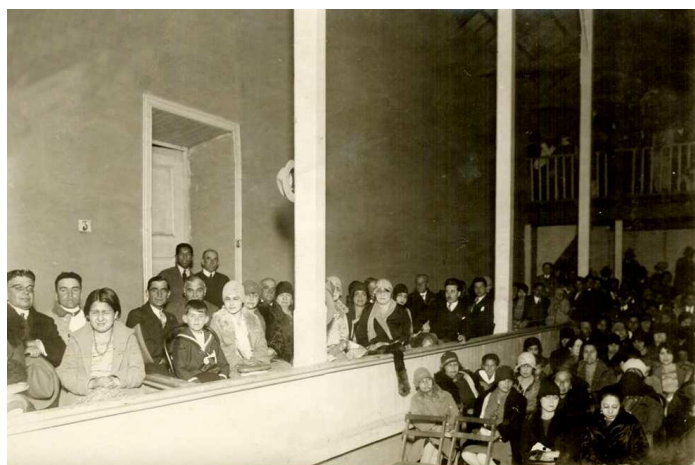

Teatro Parroquial, Fiesta de Reyes año 1928.



Banda Municipal de Músicos celebrando el Día del Carabinero.

Vicuña... Un viaje al pasado



Iglesia Inmaculada Concepción de Vicuña, inaugurada en 1909. En el mismo lugar donde estuvo la anterior Iglesia Matriz, siendo párroco don Juan José Rodríguez.



Torre de la Iglesia Inmaculada Concepción de Vicuña.

Vicuña... Un viaje al pasado



Calle San Martín

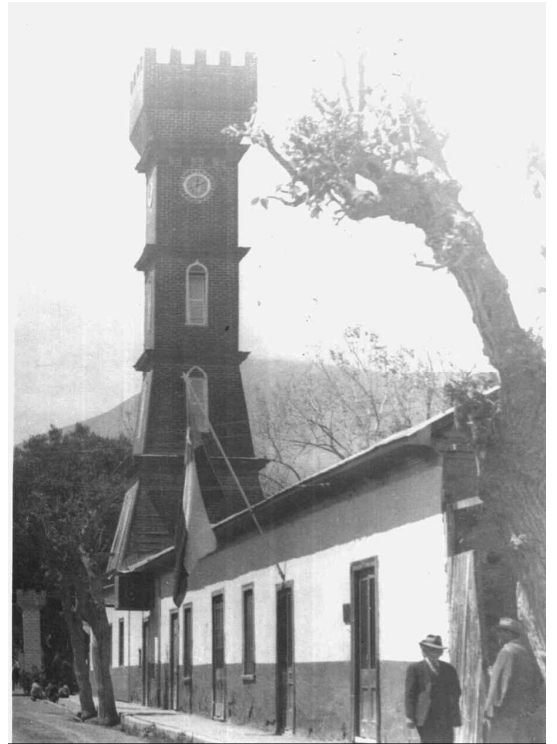

Calle Gabriela Mistral



Plaza de Armas

Vicuña... Un viaje al pasado



Las Victorias prestaban servicio de traslado desde la Estación de Ferrocarriles hasta el domicilio de los pasajeros. En época de Fiestas Patrias se establecía un recorrido hasta la Pampilla de San Isidro.



Las Victorias fueron remplazadas por el automóvil en la década de los '50.



Vicuña... Un viaje al pasado

Alameda que conduce a Vicuña por calle Prat, año 1930.



Puente de madera que conducía hacia la hacienda La Compañía.

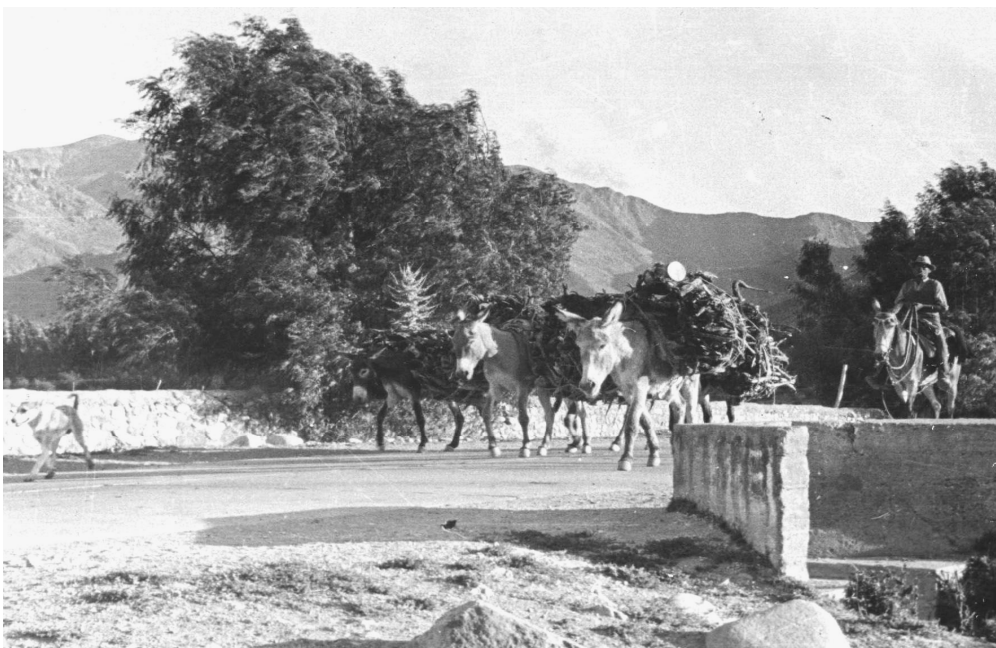

Vicuña... Un viaje al pasado



Personal del Hospital San Juan de Dios
(diferentes épocas)

Vicuña... Un viaje al pasado



Antigua edificación de Vicuña. En 1900 albergaba al Hotel "Royal". Posteriormente, al Hotel "Bar Plaza" y en la actualidad es "Vicuña Centro Colonial".



Vicuña... Un viaje al pasado

Avenida El Placer, hoy Avenida Las Delicias



Avenida Las Delicias. Se puede ver la bomba bencinera Copec, en el bandejón central. Fotografía de la entrada a Vicuña tomada en el invierno de 1969.



Vicuña... Un viaje al pasado

Esta Góndola era el vehículo más popular utilizado por los elquinos. Su propietario fue Domingo Díaz, su recorrido era entre la estación y la plaza, en algunas ocasiones hasta sus domicilios.

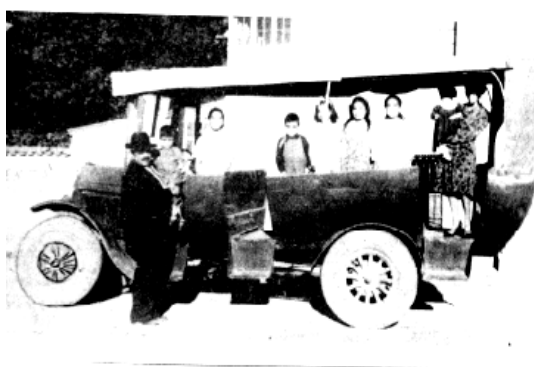

Vicuña... Un viaje al pasado



En pleno vuelo se aprecia el avión Gipsy Moth, de don Felipe Neder.

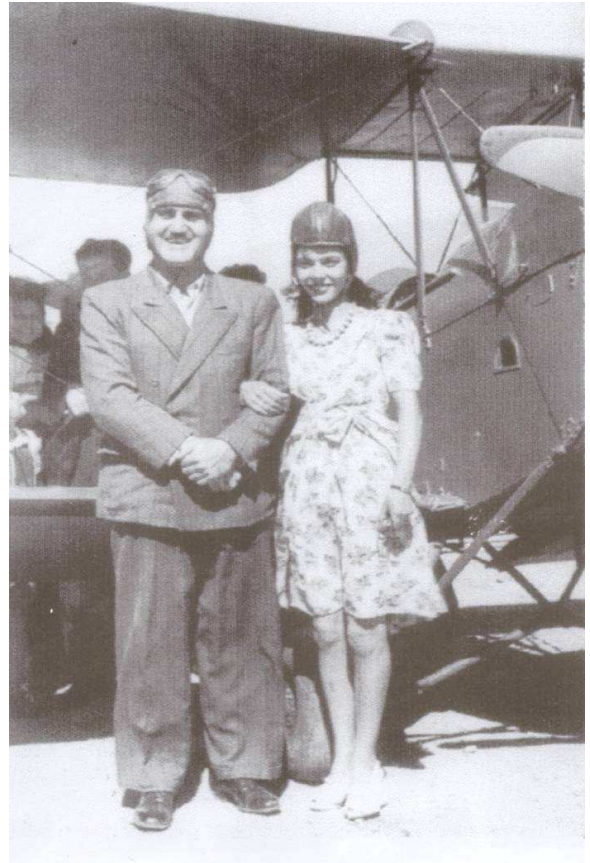

Gipsy Moth, de don Felipe Neder descansa en el Club Aéreo de Chile.



Fotografía de 1940. Aterrizaje en fundo Huancara. En la foto: Luis Leiva, Raúl Estay, Felipe Neder, Samuel Cortes y Alfredo Casanga.

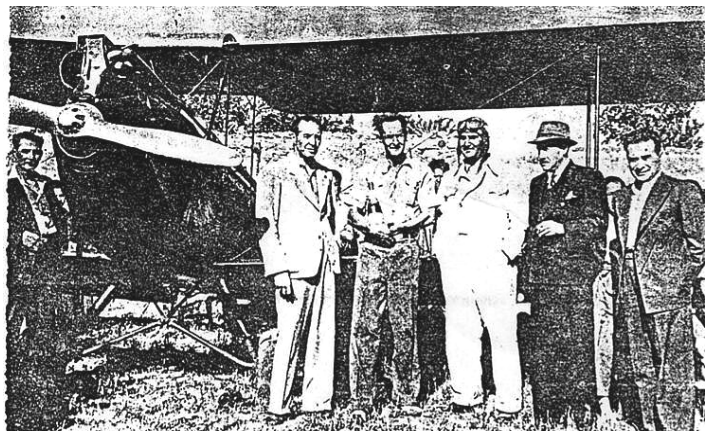

Vicuña... Un viaje al pasado

Escuela Técnica La Providencia, ubicada en calle Yungay



Vicuña... Un viaje al pasado

La Escuela Hogar de Temporada, dirigida por Tomás Larraguibel, secundado por los profesores Eduardo Matus y por Berta Díaz.

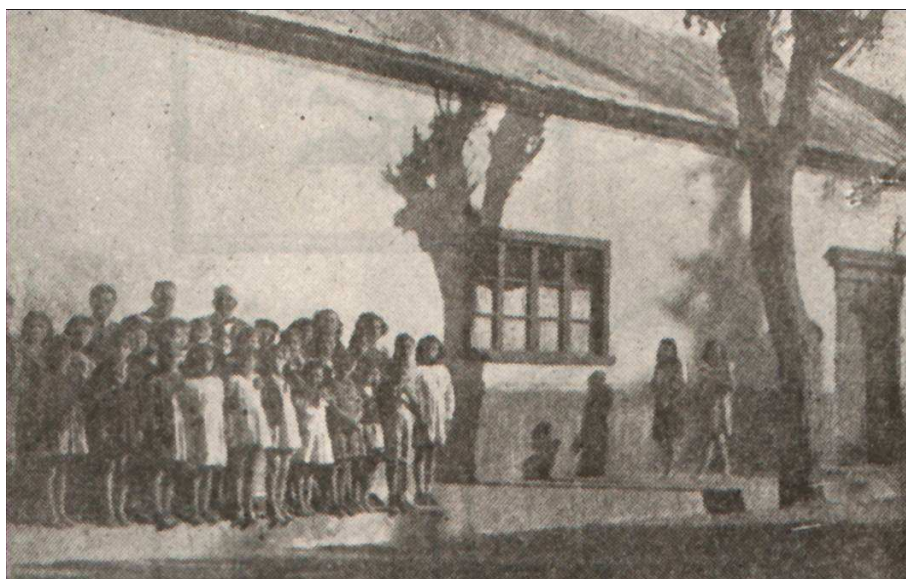

Calle Gabriela Mistral. Se aprecia un ejercicio por parte del Cuerpo de Bomberos.

También se puede ver el paradero de Taxis.



Vicuña... Un viaje al pasado

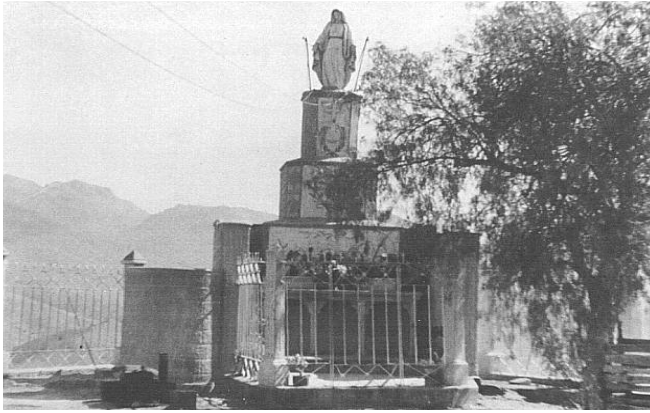

Vista del antiguo altar en el mirador
Cerro de La Virgen.



Cerro de La Virgen, santuario de la Inmaculada
Concepción, visitado por creyentes y fieles todo el año.



Vicuña... Un viaje al pasado



Banco de Chile, ubicado en calle Valdivia, hoy Chacabuco.

Personal de La Caja Nacional de Ahorro 1946.



Personal de La Caja Nacional de Ahorro.

Vicuña... Un viaje al pasado



Carreras de Automóvil Vicuña - Algarrobal



Calle Chacabuco esquina Arturo Prat



Librería de don Pedro Moral Quemada; local donde hoy funciona la "Bilbaína" y la heladería, propiedad de Irene Rojas.

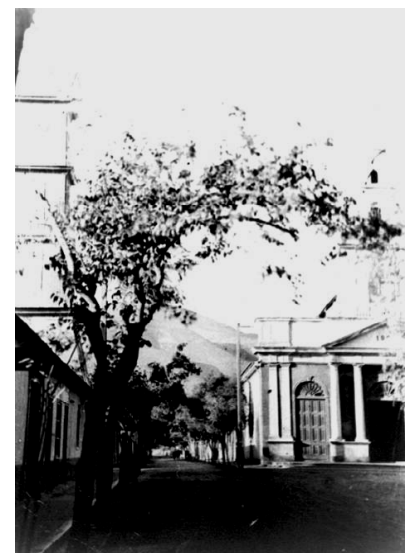

Tinta "Clemen" fabricada por don Pedro Moral Quemada.



Vicuña... Un viaje al pasado



Personal Escuela de Hombres año 1951



Personal Escuela de Hombres año 1950

Personal Escuela Superior de Niñas año 1959



Olga Álvarez - Elcira Cermenati - Leda Parra - Berta Ojeda - Josefina Areyuna - Olga Loyola - Carmen de Rojas - Silvia Espejo - Carmen Cermenati - Elsa Iturriaga - Berta Miranda.

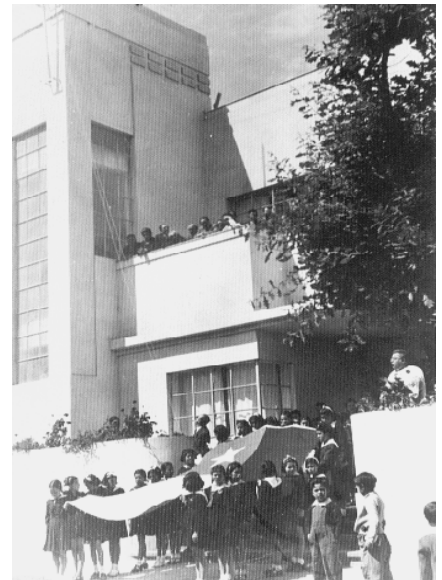

Vicuña... Un viaje al pasado



Escuela Superior de Niñas de Vicuña. Profesora jefe, Berta Miranda.

Escuela Superior de Niñas de Vicuña. Profesora jefe, Carmen Cermenatti.



Escuela Superior de Niñas

Escuela Superior de Hombres
año 1922



Escuela Superior de Hombres



Escuela Superior de Hombres

Vicuña... Un viaje al pasado



Alumnos de La Escuela
Vocacional 1949



Alumnos de La Escuela Vocacional 1952

Orozimbo Torres - Ramón Rojas - Javier Pinto - Carlos Aquiles Oróstegui
Sergio Toro - Mario Figueroa - Ismael Aguirre - Luis Velásquez - Neftalí Milla



Vicuña... Un viaje al pasado



Alumnos Escuela Consolidada, quinto año Básico.



Alumnos Escuela Lucila Godoy Alcayaga, séptimo básico.

Vicuña... Un viaje al pasado



Inauguración de la temporada deportiva en el antiguo estadio Municipal, donde hoy se encuentra la población Los Héroes.



Repleta de público las graderías del estadio, sector Alameda La Delicias.

Vicuña... Un viaje al pasado



Entrega del primer carro bomba al Cuerpo de Bomberos, con la participación del Club de Leones de Vicuña.



Carros de Bombas que prestaron servicio a la comunidad elquina.

Vicuña... Un viaje al pasado



Ramal Elquino en su trayecto La Serena - Rivadavia



Pasajeros en la Estación de Vicuña

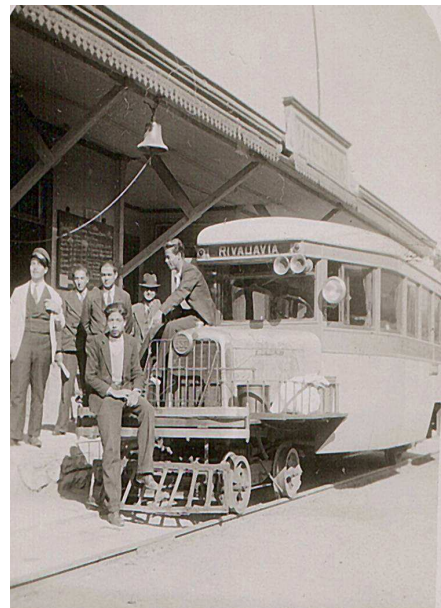

Góndola ferroviaria, recorría el trayecto Rivadavia - Vicuña

Vicuña... Un viaje al pasado



Locomotora cargando agua en la Estación de Vicuña



Funcionarios del ferrocarril
Federico Molina y Sabino Varela



Pasajeros en la Estación de Vicuña



Vicuña... Un viaje al pasado

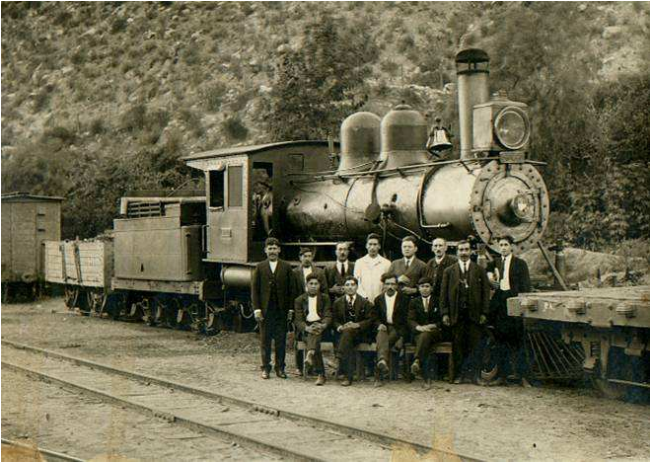

Locomotora en Diaguitas



Estación de Diaguitas



Estación de Diaguitas hoy y ayer



Locomotora en sector
de Rivadavia

Vicuña... Un viaje al pasado



Pasajeros del Tren Elquino



Presidente *Gabriel González Videla*
en su visita a Vicuña, año 1947.

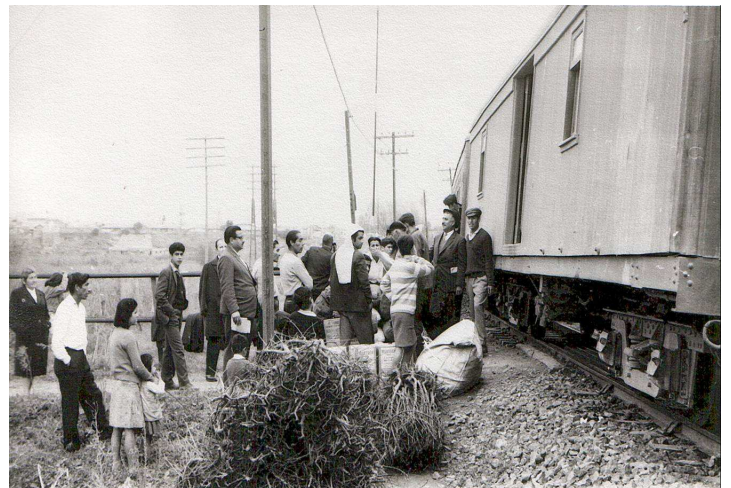

Pasajeros en la ruta



Vicuña... Un viaje al pasado



" El Cirineo"

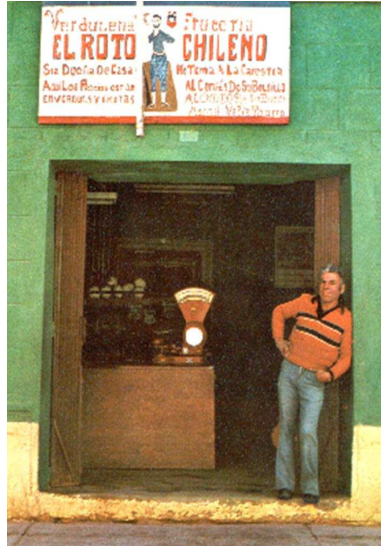

"El Roto Chileno"



" El Paisa"

PERSONAJES POPULARES DE VICUÑA



" El Gastón"



" El Padrino Julio"



" El Pato Boliviano"



" Ramoneque"



"El Vicente"



" El Chico Darwin"

PERSONAJES POPULARES DE VICUÑA



" La señora Meche"



" La Chica María"



" La Julia"

Vicuña... Un viaje al pasado



" El Tono "



"El profesor Daniel"



" El Sergio "

PERSONAJES POPULARES DE VICUÑA



" El Chico Pilo "

Vicuña... Un viaje al pasado



Etiqueta de La Cooperativa Agrícola Elqui, funcionó en Peralillo entre 1962 y principios de los años "80. Fue una de las más importantes del país.



Etiqueta de productos elaborados por Abdón Barraza, en Montegrande.

